



Lire
20

25/2 NUOVO CATASTO EDILIZIO URBANO

(R. DECRETO-LEGGE 13 APRILE 1970, N. 652)

Planimetria dell'immobile situato nel Comune di Villa Faraldi Via per Aeglia
Ditta Comune di Villa Faraldi
Allegata alla dichiarazione presentata all'Ufficio Tecnico Erariale di Imperia

scuole
porticato
P. Sottostrada

strada da Riva a Aeglio

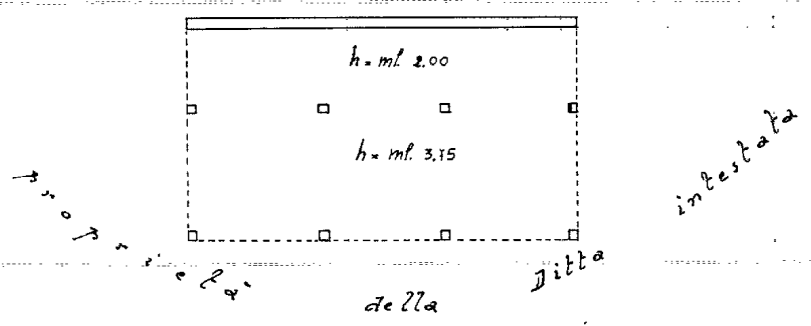

ORIENTAMENTO



SCALA DI 1:200

3472

SPAZIO RISERVATO PER LE ANNOTAZIONI D'UFFICIO

DATA
PROT. N°

P-0667115-

Compilata dal Geom. Conti Giuseppe
(Titolo, nome e cognome del tecnico)
Iscritto all'Albo dei Geometri
della Provincia di Imperia
DATA 3-12-1970
Firma: [Signature]



Lire
20

2511 NUOVO CATASTO EDILIZIO URBANO

(R. DECRETO-LEGGE 13 APRILE 1930, N. 652)

Planimetria dell'immobile situato nel Comune di Villa Faraldi Via per Deglia
Ditta Comune di Villa Faraldi
Allegata alla dichiarazione presentata all'Ufficio Tecnico Erariale di Imperia

Fg. 6 mappale n° 490

scuole

P. Terreno

h. ml. 3,45

strada da Riva a Deglio

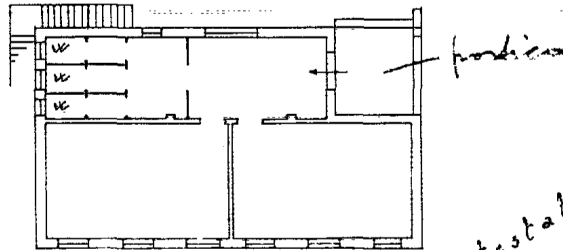

proprietà

intestata

della Ditta

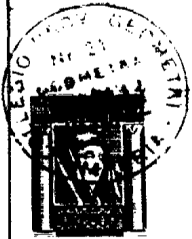

ORIENTAMENTO



SCALA DI 1:200

3477

SPAZIO RISERVATO PER LE ANNOTAZIONI D'UFFICIO

DATA 2
PROT. N° 2/71

P-0667115

Compilata dal Geom. Conti Giuseppe
(Titolo, nome e cognome del compilatore)
Iscritto all'Albo dei Geometri
della Provincia di Imperia
DATA 3-12-1970
Firma: [Signature]



Lire
20

26 NUOVO CATASTO EDILIZIO URBANO

(R. DECRETO-LEGGE 15 APRILE 1930, N. 652)

Planimetria dell'immobile situato nel Comune di Villa Faraldi Via per Beglio

Ditta Comune di Villa Faraldi

Allegata alla dichiarazione presentata all'Ufficio Tecnico Erariale di Imperia

Fg. 6 Mappale n. 490

scuole
Abitazione Insegnante

P. Primo
h. ml. 3.00

strada da Riva a Beglio

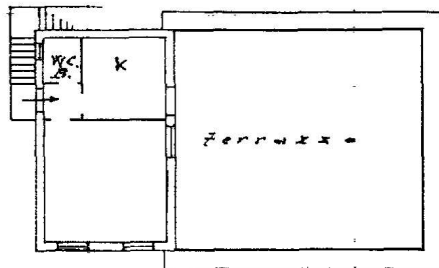

proprietà

intestata

della Ditta



ORIENTAMENTO



SCALA DI I. 200

3477

SPAZIO RISERVATO PER LE ANNOTAZIONI D'UFFICIO

DATA

2

PROT. N°

1/71

P-0667110-

Compilata dal Geom. Conti Giuseppe
(Titolo, nome e cognome del tecnico)

Iscritto all'Albo dei Geometri
della Provincia di Imperia

DATA 3-12-1970

Firma: [Signature]